

ŘEZ A – A 1:50

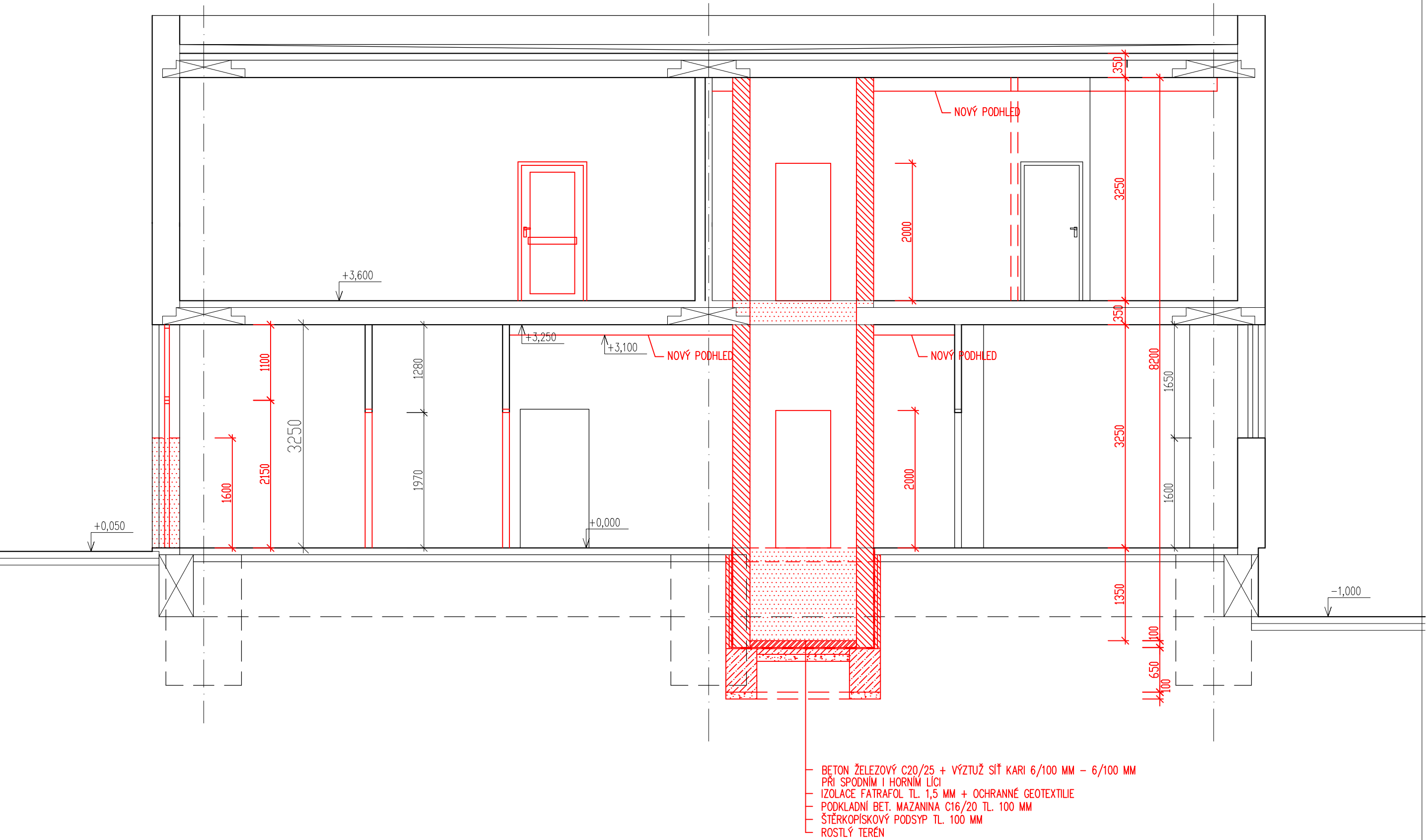

LEGENDA:

- STÁVAJÍCÍ KONSTRUKCE
- VYBOURANÉ KONSTRUKCE
- DOZDĚNÉ KONSTRUKCE Z CIHEL KERAMICKÝCH, PŘÍČNĚ DĚROVANÝCH NA TL. ZDIVA 250 MM (NAPŘ. POROTHERM 30 PROFI, P 10), ZDĚNÍ NA MALTU PRO TENKÉ SPÁRY
- IZOLAČNÍ PŘÍZDÍVKY Z CIHEL PLNÝCH PÁLENÝCH, CP 10, MC 5
- BETON PROSTÝ C 16/20
- BETON ŽELEZOVÝ C20/25 + VÝZTUŽ SÍŤ KARI 6/100 MM – 6/100 MM PŘI SPODNÍM I HORNÍM LICI
- HUTNĚNÝ NÁSYP ZE ŠTĚRKOPISKU

+0,000 = ÚROVEŇ STÁVAJÍCÍ PODLAHY 1.N.P.

ODP. PROJEKTANT		VYPRACOVAL		KRESLIL		Ing. Jiří Hnízdil PROJEKTOVÁ ČINNOST VE VÝSTAVBĚ JASANOVA 1064 KANCELÁŘ: KARLOVO NÁM. 50/61 67401 TŘEBÍČ, TEL. 728966753 IČ 127 34 411			
ING. JIŘÍ HNÍZDIL		ING. JIŘÍ HNÍZDIL		ING. JIŘÍ HNÍZDIL					
MÍSTO: OKRUŽNÍ 963/5, TŘEBÍČ-BOROVINA, parc.č.st.117, k.ú. ŘÍPOV		OKRES: TŘEBÍČ							
INVESTOR: MĚSTO TŘEBÍČ, KARLOVO NÁM. 140/55, 674 01 TŘEBÍČ									
NÁZEV STAVBY:						FORMÁT		3 A4	
STAVEBNÍ ÚPRAVY KNIHOVNY NA UL. OKRUŽNÍ 963/5 V TŘEBÍČI – 2. ETAPA PD PRO STAVEBNÍ PŮVOLENÍ V ROZSAHU PROVÁDĚNÍ STAVBY OBSAH VÝKRESU: D.1.1 ARCHITEKTONICKO-STAVEBNÍ ŘEŠENÍ						DATUM		07/2020	
						STUPĚŇ		DSP, DPS	
						ZAK. Č.		14/20	
						MĚŘÍTKO:		VÝKRES Č.:	
ŘEZ A-A						1:50		D.1.1.7	